4 Спальня Отдельный дом in Moraira_Teulada

Ref: NP134256

Цена от 1.795.000 €

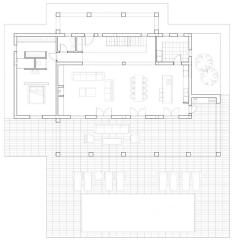

Тип недвижимости : Отдельный дом

Расположение : Moraira_Teulada

Спальни : 4

Ванная : 4

Сад : Частный

Направленность : Восток

Виды : К бассейну и частному саду

Парковка : Парковка в частном саду

Жилая площадь : 346 m²

Участок : 13000 m²

Площадь террас : 300 m²

- ✓ Сауна
- ✓ Терраса

Просторная вилла с 4 спальнями и видом на море в Морайре.
На первом этаже мы находим просторную гостиную-столовую и открытую кухню, главную спальню со встроенным шкафом и ванной комнатой, переднюю террасу с выходом к бассейну. На втором этаже расположены три спальни со встроенными шкафами и три ванные комнаты.
Он также имеет подвал 81 м2 с погребом.
Вилла будет построена из высококачественных материалов. Кухню выберет клиент, кухонные шкафы, столешницы и технику. Кондиционер с системой климат-контроля (конденсационный) в гостиных и спальнях марки Mitsubishi.
Бассейн будет оборудован душем на открытом воздухе с подключением к горячей/холодной воде.
Автоматические въездные ворота для автомобилей с дистанционным управлением и автоматические ворота для пешеходов. Сад на выбор клиента.
Морайра — небольшой городок с хорошими ресторанами, барами и несколькими супермаркетами. Рядом с городом находится пляж, идеально подходящий для семейного отдыха. С набережной открывается прекрасный вид на Пеньон-де-Ифач на другой стороне залива Кальпе. На прибрежной тропе открываются потрясающие виды.
Расположен в 1 часе 15 минутах езды от аэропорта Аликанте или аэропорта и города Валенсии.