4 Schlafzimmer Freistehendes Chalet in Moraira_Teulada

Ref: NP134256

Preis ab 1.795.000 €

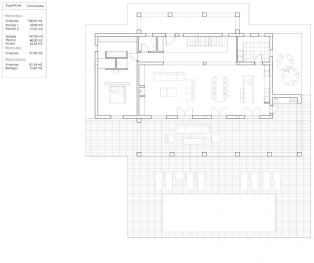

Gehäusetyp : Freistehendes Chalet

Lokalität : Moraira_Teulada

Schlafzimmer : 4

Badezimmer : 4

Garten : Privat

Orientierung : Das hier

Ansichten : Zum Pool und privaten Garten

Parken : Parken im privaten Garten

Gehäuse : 346 m²

Handlung : 13000 m²

Sup. Terrassen : 300 m²

- ✓ Sauna
- ✓ Terrasse

Geräumige Villa mit 4 Schlafzimmern und Meerblick in Moraira.
Im Erdgeschoss finden wir ein geräumiges Wohn-Esszimmer und eine offene Küche, ein Hauptschlafzimmer mit Einbauschrank und Badezimmer sowie eine vordere Terrasse mit Zugang zum Pool. Im ersten Stock befinden sich drei Schlafzimmer mit Einbauschränken und drei Badezimmer en Suite.
Es verfügt außerdem über einen Keller von 81 m2 mit Keller.
Die Villa wird mit hochwertigen Materialien gebaut. Die Küche wird vom Kunden ausgewählt, Küchenschränke, Arbeitsplatten und Geräte. Klimaanlage mit Klimatisierungssystem (Kondensation) in den Wohn- und Schlafzimmern, Marke Mitsubishi.
Der Pool wird mit einer Außendusche mit Warm-/Kaltwasseranschluss ausgestattet. Automatisches Einfahrtstor für Autos mit Fernbedienung und automatischem Fußgängertor. Garten nach Wahl des Kunden.
Moraira ist eine kleine Stadt mit guten Restaurants, Bars und mehreren Supermärkten. Direkt neben der Stadt befindet sich ein Strand, ideal für Familien. Die Promenade bietet wunderschöne Ausblicke auf den Peñón de Ifach auf der anderen Seite der Bucht von Calpe. Der Küstenweg bietet spektakuläre Ausblicke.
Das Hotel liegt 1 Stunde und 15 Minuten vom Flughafen Alicante oder Valencia und der Stadt entfernt.